

DORTMUNDER NETZ GMBH KURZBESCHREIBUNG STROMZÄHLER FÜR ZWEI ENERGIERICHTUNGEN

Typ Itron ACE 3000 - Zählernummer: **51101XXXXX**



Zählernummer
Dortmunder Netz GmbH



Folgende Werte werden im Scroll-Modus des Zählers nacheinander zur Anzeige gebracht

Zählerstand:
Dortmunder Netz GmbH an Kunde:



Zählerstand:
Kunde an Dortmunder Netz GmbH:



Bild 5 Segmentdarstellung der Flüssigkristall-Anzeige

- 1 7-stellige Anzeige
- 2 Dezimalpunkt
- 3 Kennzeichnung des angezeigten Tarifs
- 4 Kennzeichnung des Registers für Energierückfluss bzw. Exportenergie
- 5 Anzeige der Energieflussrichtung "Import" (Bezug / EVU → Kunde)
- 6 Anzeige der Energieflussrichtung "Export" (Lieferung / Kunde → EVU)
- 7 Visueller Prüfpulsausgang zur Anzeige des Mesbetriebes
- 8 Anzeige des aktivierten Tarifs bei Doppeltaritzählern

Der visuelle Prüfausgang steht bei Stillstand und unterschreiten der Leerlaufschwelle an. Nach Überschreiten der Leerlaufschwelle beginnt der visuelle Prüfausgang zu blinken. Die Blinkfrequenz ist proportional zur gemessenen Leistung. Bei Leistungswerten > 3,6 kW blinkt der Prüfausgang mit einer konstanten Frequenz.

Anzeige der aktuellen Energierichtung

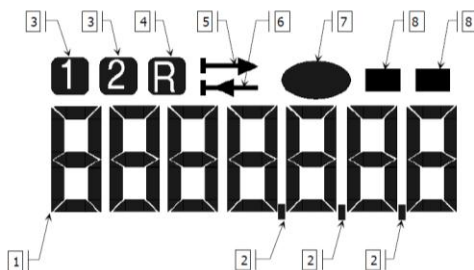
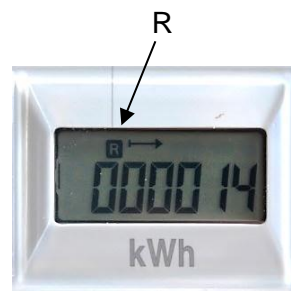
Dortmunder Netz GmbH an Kunde

→ wird angezeigt



Kunde an Dortmunder Netz GmbH

← wird angezeigt



oder

→ wird angezeigt
← blinkt



oder

→ blinkt
← wird angezeigt



Zählerstillstand

